

Texte	Date de début	Date de fin	Durée
<b>Etudes</b>	<b>01/07/20...</b>	<b>25/11/20...</b>	<b>147j</b>
- Validation APD	01/07/2025	12/07/2025	9j
- Phase PRO/DCE	01/07/2025	13/11/2025	84j
- PRO	14/11/2025		
- Validation PRO/Constitution des pièces administratives	14/11/2025	25/11/2025	7j
<b>Permis de construire</b>	<b>15/07/20...</b>	<b>27/01/20...</b>	<b>196j</b>
- Finalisation des pièces pour dépôt PC	15/07/2025	11/10/2025	53j
- dépôt du PC	11/10/2025		
- Instruction PC	13/10/2025	27/01/2026	65j
<b>ACT</b>	<b>25/11/20...</b>	<b>21/02/20...</b>	<b>88j</b>
- Consultations	25/11/2025	22/01/2026	32j
- Remise des offres	22/01/2026		
- Analyse des offres	22/01/2026	05/02/2026	10j
- Commission choix des entreprises	05/02/2026	07/02/2026	2j
- Conseil municipal	07/02/2026		
- Constitution des marchés	09/02/2026	21/02/2026	10j
<b>Subventions</b>	<b>08/12/20...</b>	<b>16/12/20...</b>	<b>8j</b>
- Commission ADEME subventions Fond Chaleur	08/12/2025		
- Dépôt dossier CEE	10/12/2025	16/12/2025	4j
Signature des polices d'abonnement	15/12/2025		
<b>Travaux</b>	<b>10/03/20...</b>	<b>18/06/20...</b>	<b>465j</b>
- Préparation de chantier	10/03/2026	22/04/2026	30j
- Réseau de chaleur(2677ml à effectuer à raison d'environ 24ml/j pour 2 équipes)	22/04/2026	11/11/2026	130j
- Terrassement Chaufferie	21/05/2026	26/06/2026	25j
- GO et SO chaufferie	26/06/2026	03/10/2026	60j
- Espaces verts chaufferie	05/10/2026	24/10/2026	15j
- Chaudière bois et hydraulique	05/10/2026	26/01/2027	70j
- Essais et mise en service à froid	26/01/2027	23/02/2027	20j
- Essais et mise en service à chaud	23/02/2027	23/03/2027	20j
- SST	23/03/2027	18/06/2027	60j
<b>Subventions</b>			

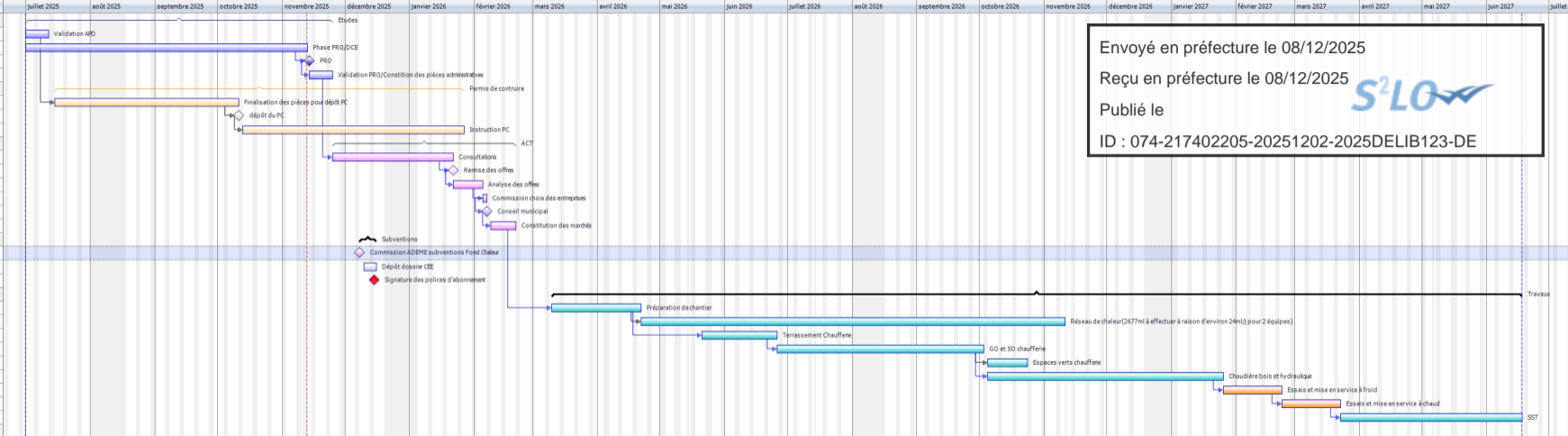

Envoyé en préfecture le 08/12/2025  
 Reçu en préfecture le 08/12/2025  
 Publié le  
 ID : 074-217402205-20251202-2025DELIB123-DE



- Subventions
- Commission ADEME subventions Fond Chaleur
- Dépôt dossier CEE
- Signature des polices d'abonnement